

Wanderprogramm 2016 – 1. Halbjahr

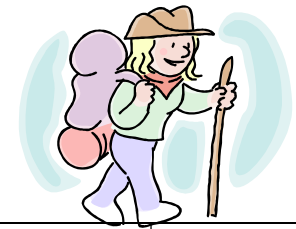

01.01. <i>Neujahrstag</i>	Neujahrswanderung Treffpunkt: Marburg, Platz der weißen Rose Wanderführung: Gerda Glaum	ca. 8-9 km
10.01. Sonntag	Zum Marienhäuschen, Kirchsptz & Mausoleum Treffpunkt: Marburg-Wehrda, Parkplatz Hallenbad Wanderführung: Ingrid Sohn & Marianne Kahle	ca. 9 km
24.01. Sonntag	Jahreshauptversammlung Treffpunkt: Marburg-Cappel, Hotel-Restaurant Carle	
07.02. Sonntag	Rund um Bürgeln Treffpunkt: Marburg, Zollamt Wanderführung: Irmgard Kappel	ca. 9 km
21.02. Sonntag	Rund um Kirchhain Treffpunkt: Marburg, Südbahnhof Wanderführung: Sabine Herlekowsky	ca. 8-9 km
23.02. Dienstag	K & K - Zoologische Sammlung der Philipps-Universität Marburg Führung: Dr. Theresia Jacobi & Renate Hilberg	
06.03. Sonntag	Felsenmeer Treffpunkt: Marburg-Cappel, August-Bebel-Platz Wanderführung: Maritta Schmidt	ca. 9 km
20.03. Sonntag	EXTRATOUR „Eibenhardtpfad“ Treffpunkt: Marburg, Zollamt Wanderführung: Rolf & Barbara Ettrich	ca. 6-9 km
03.04. Sonntag	Auf dem Wollenberg Treffpunkt: Marburg, Zollamt Wanderführung: Hans-Jürgen Müller & Anneliese Rumpf	ca. 13 km



17.04. Sonntag	Im Hinterland Treffpunkt: Marburg-Cappel, August-Bebel-Platz Teilwanderung: Ja Wanderführung: Wilfried & Gertrude Rhiel	ca. 15 km
19.04. Dienstag	K & K – Wir besuchen Kirchhain Führung: Dr. Theresia Jacobi & Renate Hilberg	
01.05. Sonntag	EXTRATOUR „Butzmühlenweg“ Treffpunkt: Marburg, Zollamt Mit Teilwanderung Wanderführung: Rolf & Barbara Ettrich	ca. 13 km
16.05. Pfingsten Montag	Rund um Oberweimar Treffpunkt: Marburg, Südbahnhof Mit Teilwanderung Wanderführung: Hannelore Koch	ca. 13 km
29.05 bis 05.06.	Frühjahrswanderwoche im CUXland (Rund um Cuxhaven) Siehe Sonderprogramm Wanderführung: Gertrude Rhiel	
12.06. Sonntag	Stirnhelle Treffpunkt: Marburg-Cappel, August-Bebel-Platz Mit Teilwanderung Wanderführung: Helga Rottermund & Anne Kölle-Rehmer	ca. 14 km
21.06. Dienstag	K & K Mit der Bahn nach Korbach (Ganztagesfahrt) Führung: Dr. Theresia Jacobi & Renate Hilberg	
26.06. <i>Sonntag</i>	Im Ellenhäuser Grund Treffpunkt: Marburg, Südbahnhof Mit Teilwanderung Wanderführung: Gerda Glaum & Margarete Scherer	ca. 15 km